Облачные сервисы в здравоохранении Владимирской области

Дегтерева М.И.

Директор ГБУЗ ВО «МИАЦ» г. Владимир

Огромный поток информации в здравоохранении

Информационные технологии в здравоохранении

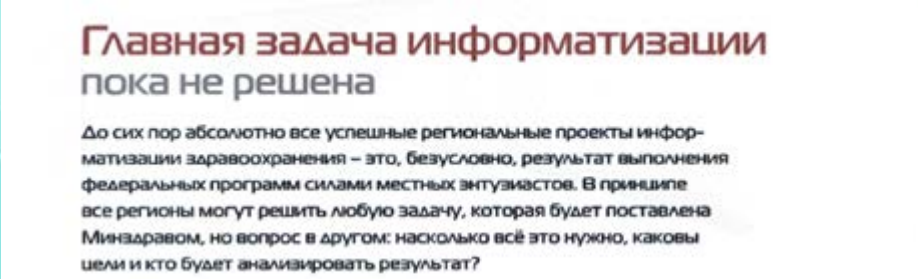

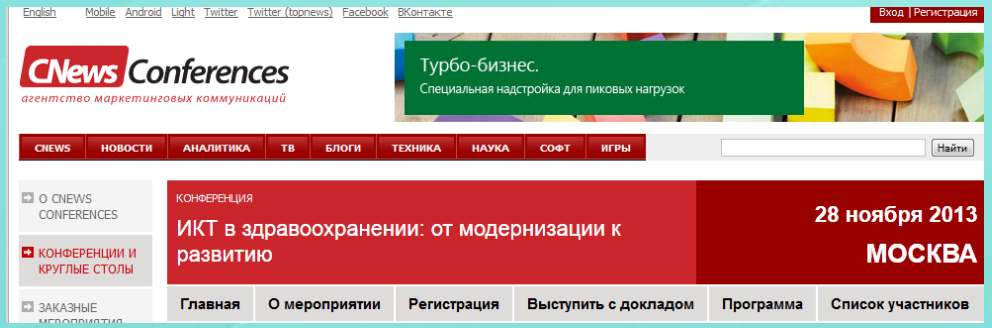

Потребители облачных вычислений могут значительно уменьшить расходы на инфраструктуру информационных технологий и гибко реагировать на изменения вычислительных потребностей, используя свойства вычислительной эластичности (англ. *elastic computing*) облачных услуг.

Самообслуживание по требованию, потребитель самостоятельно определяет и изменяет вычислительные потребности, такие как серверное время, скорости доступа и обработки данных, объём хранимых данных без взаимодействия с представителем поставщика услуг;

Универсальный доступ по сети, услуги доступны потребителям по сети передачи данных вне зависимости от используемого терминального устройства;

Объединение ресурсов, поставщик услуг объединяет ресурсы для обслуживания большого числа потребителей в единый *пул* для динамического перераспределения мощностей между потребителями в условиях постоянного изменения спроса на мощности;

Эластичность, услуги могут быть предоставлены, расширены, сужены в любой момент времени, без дополнительных издержек на взаимодействие с поставщиком;

Учёт потребления, поставщик услуг автоматически исчисляет потреблённые ресурсы на определённом уровне абстракции (например, объём хранимых данных, пропускная способность, количество пользователей, количество транзакций), и на основе этих данных оценивает объём предоставленных потребителям услуг.

«Облака» в здравоохранении Владимирской области

Электронный документооборот

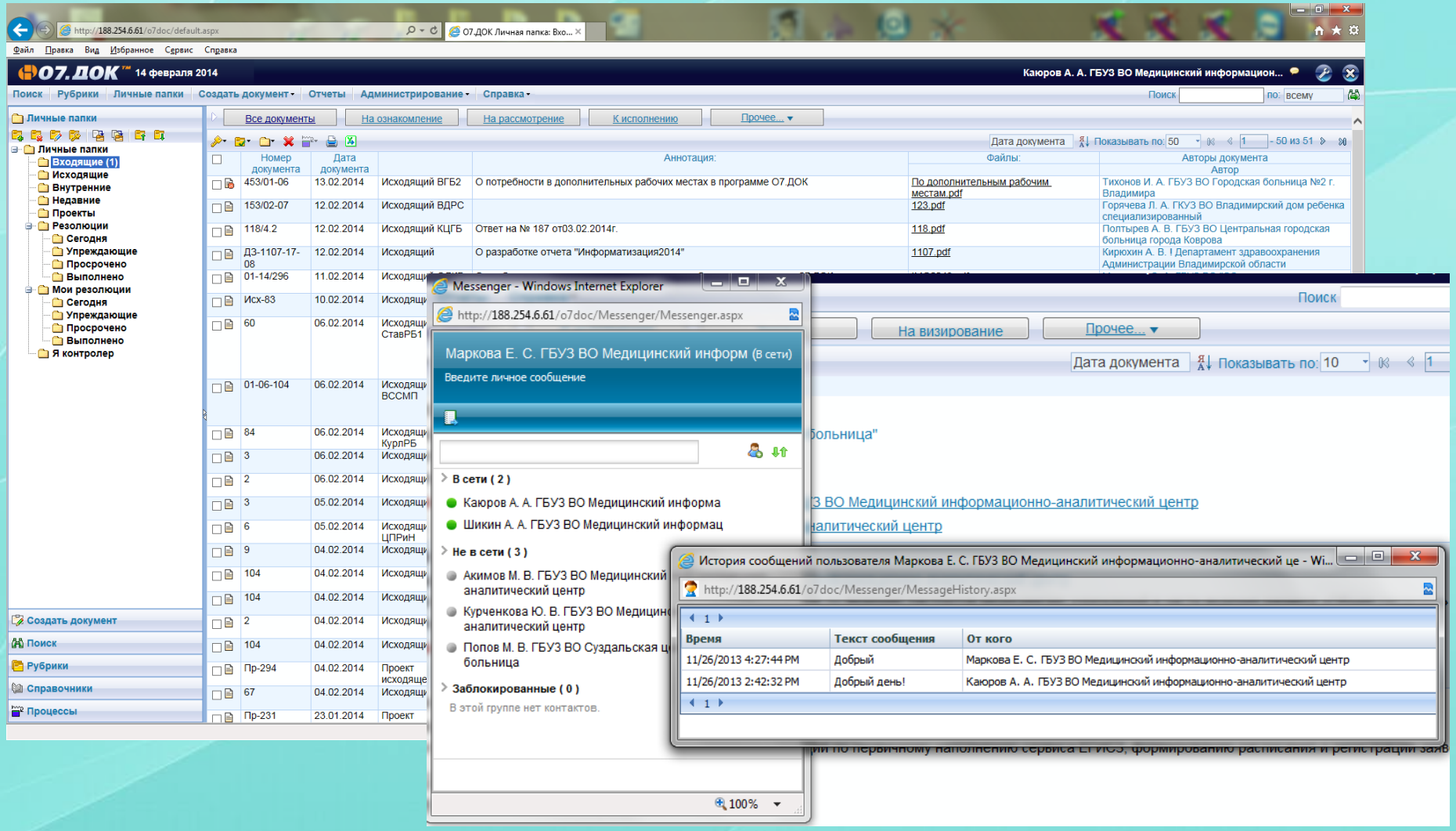

«Облака» в здравоохранении Владимирской области

Электронный документооборот

От проекта до документа один шаг!

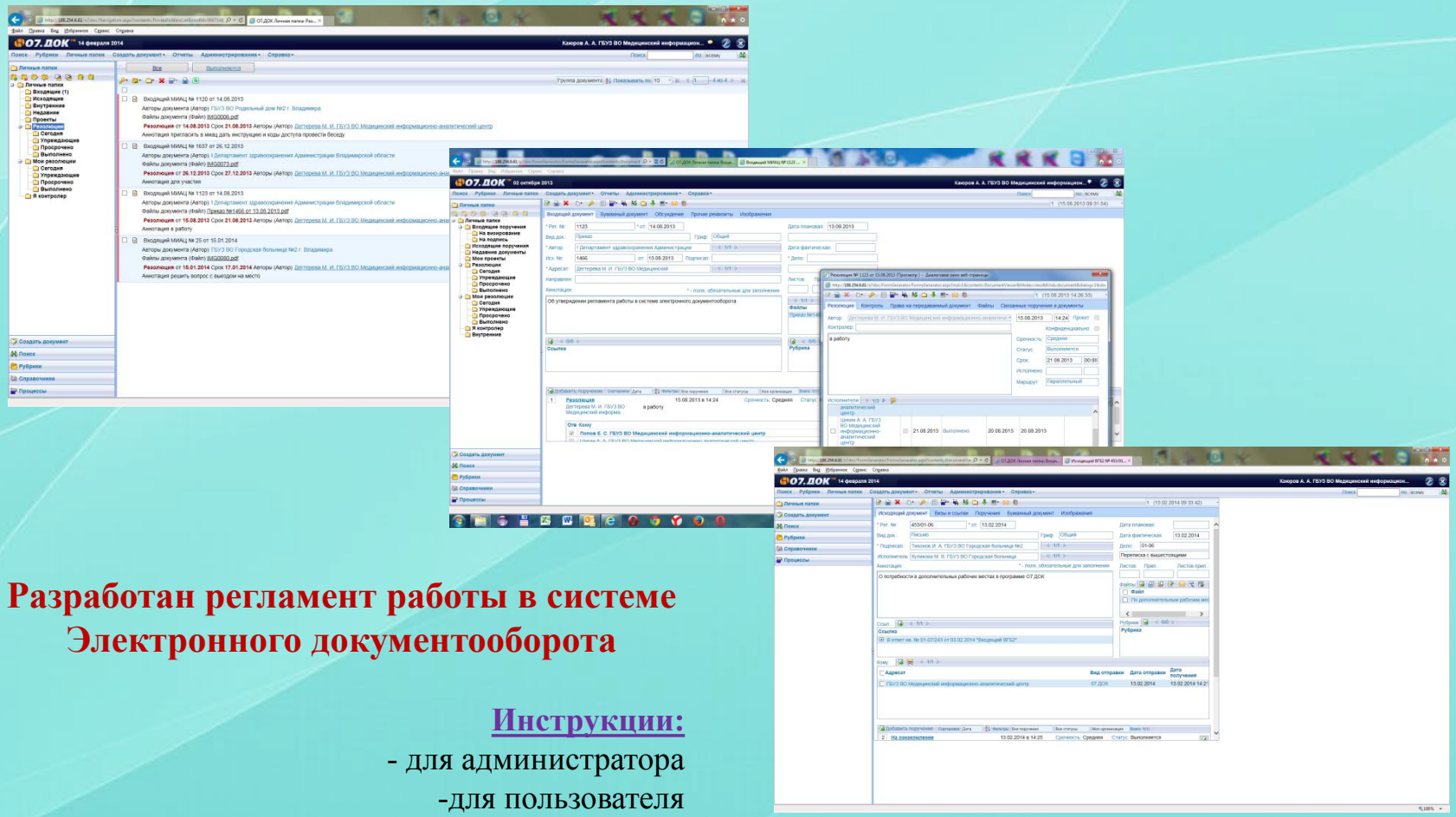

Разработан регламент работы в системе Электронного документооборота

Инструкции:

- для администратора
-для пользователя

От «дерева к лесу» отчетов.

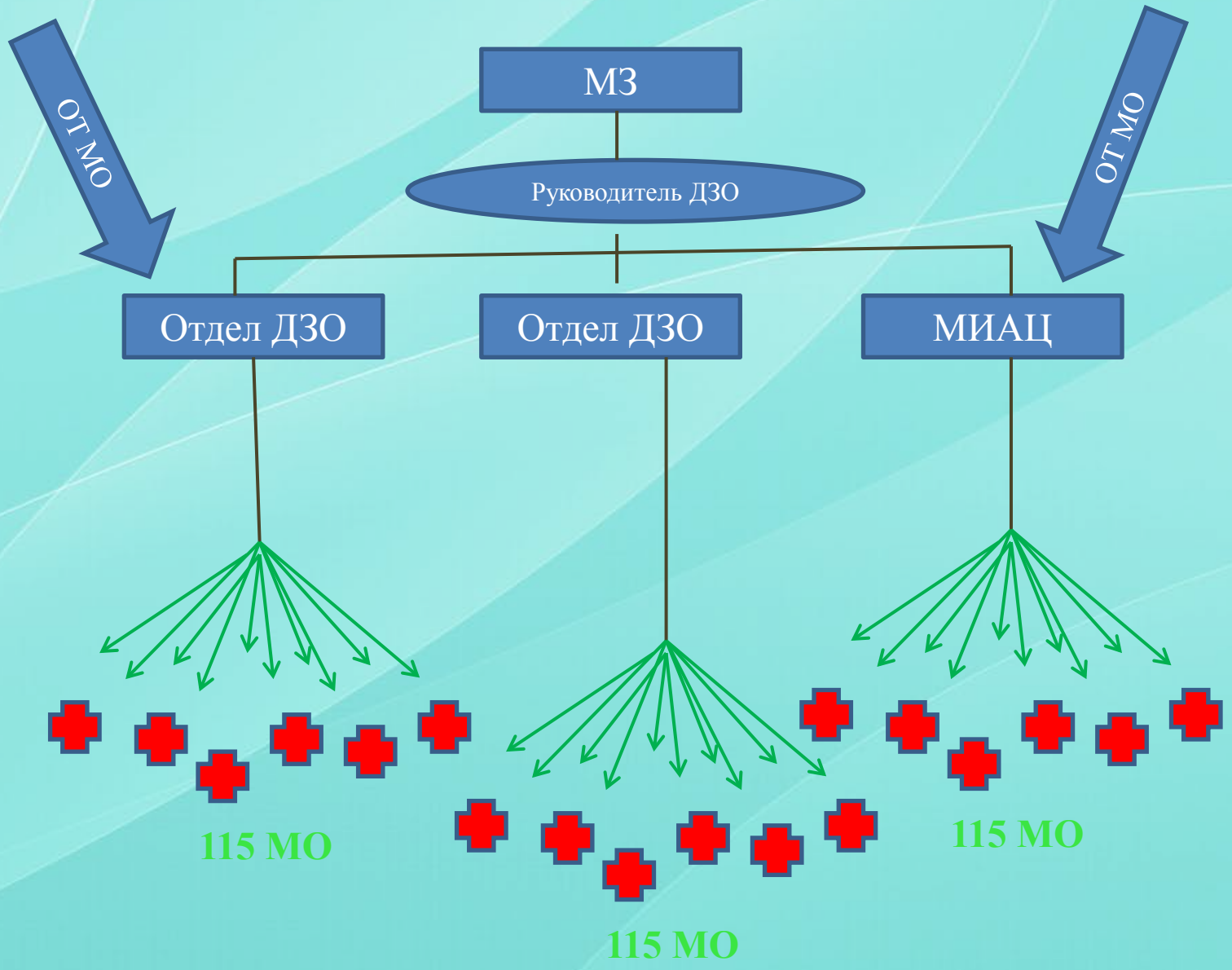

«Облака» в здравоохранении Владимирской области

Мониторинг отчетности отрасли здравоохранения Владимирской области

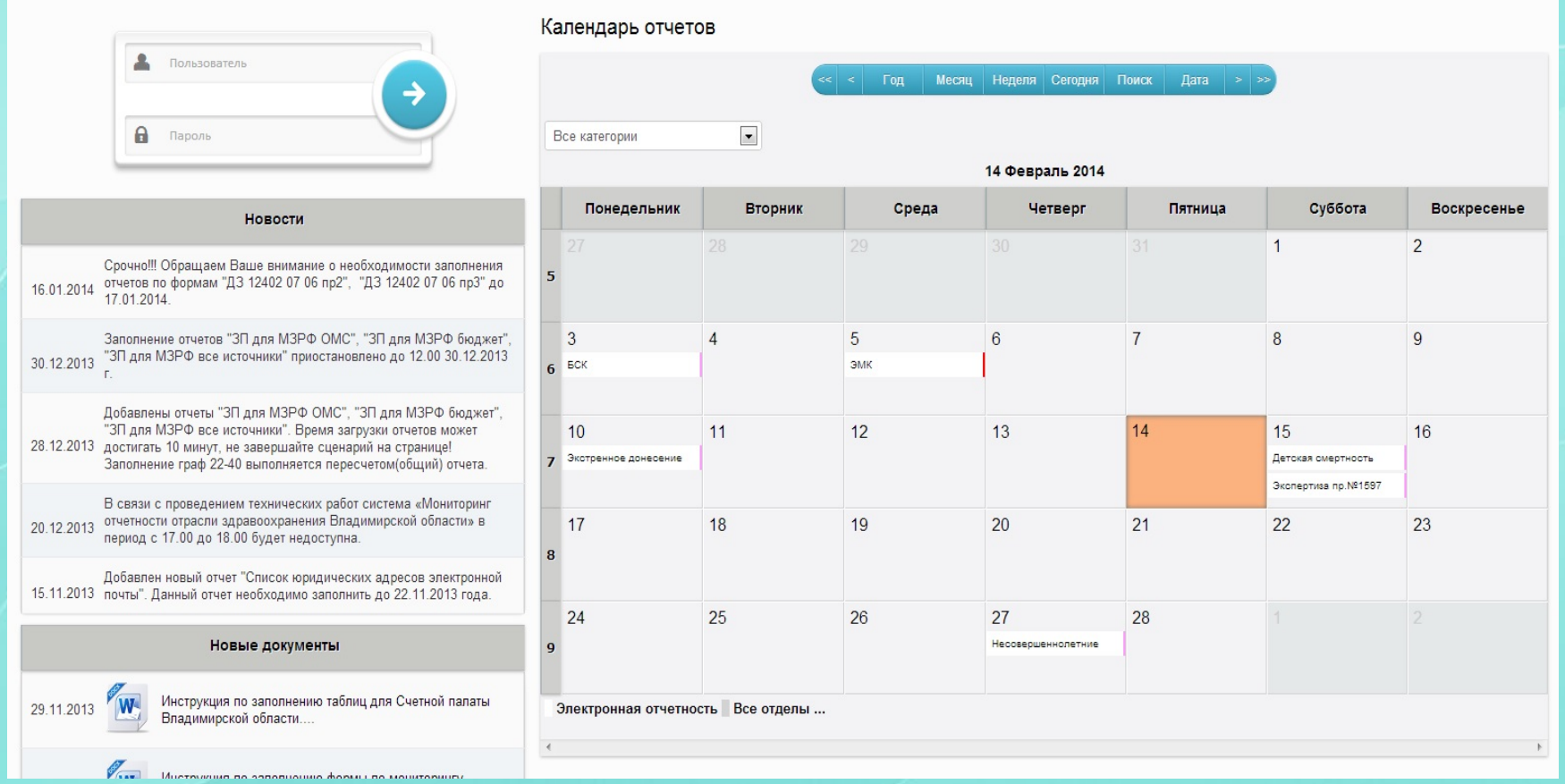

«Облака» в здравоохранении Владимирской области

Мониторинг отчетности отрасли здравоохранения Владимирской области

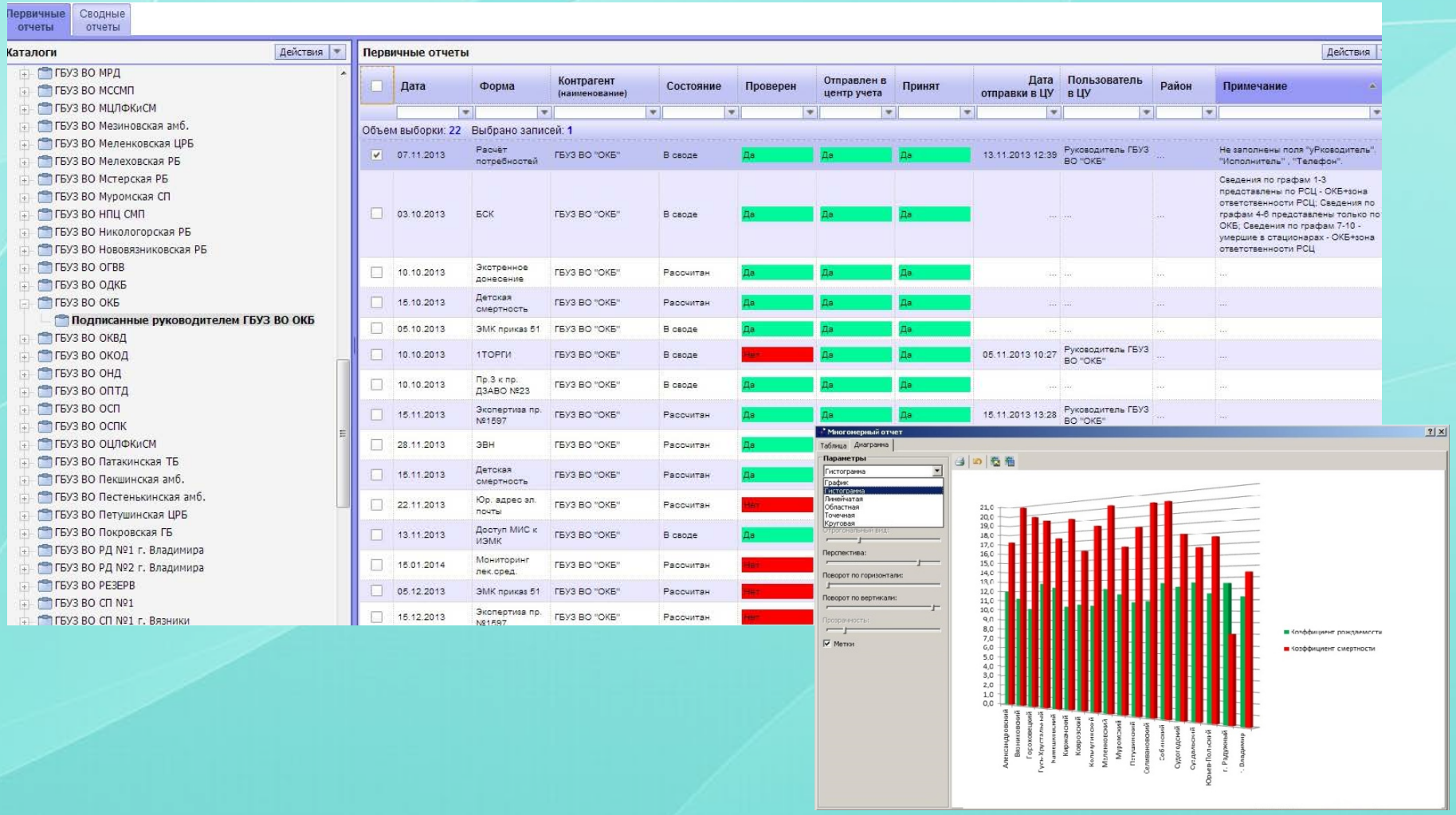

Единый портал здравоохранения Владимирской области по записи к врачу в электронном виде – http://регистратура33.рф

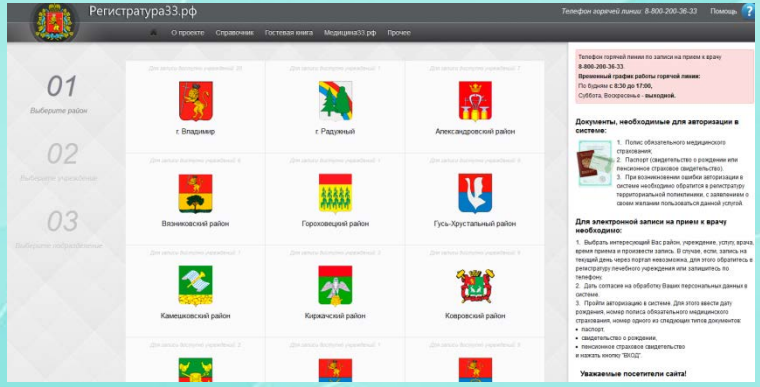

Количество заявок зарегистрированных в системе

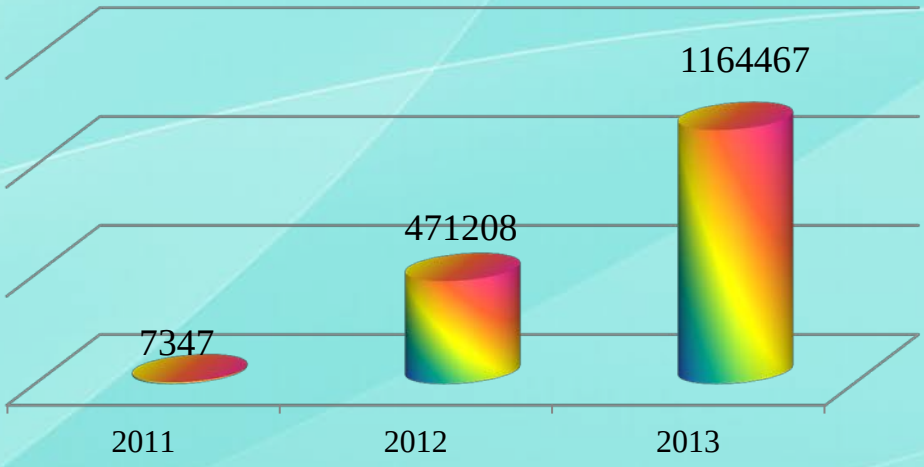

На портале работают 80 медицинских организаций

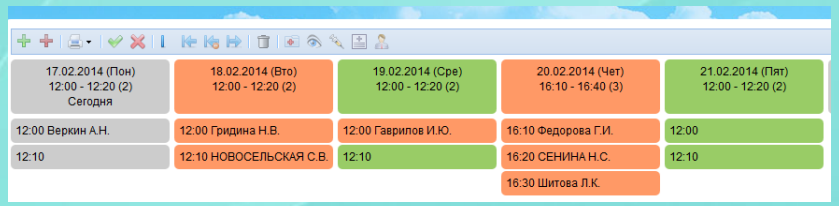

Разработаны рекомендации:

- по организации услуги;
- по организации работы при отсутствии доступа к сервису;

Инструкции:

- для администратора
- для врача
- для регистратора
- пациента

Выписка рецептов: пациент-врач- аптека

Авторизованный доступ по Смарт-карте

Выписка рецептов по ВСПД

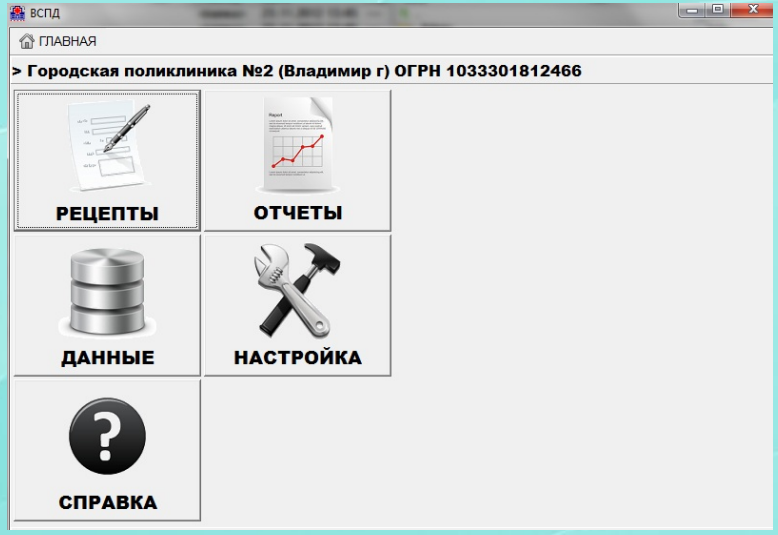

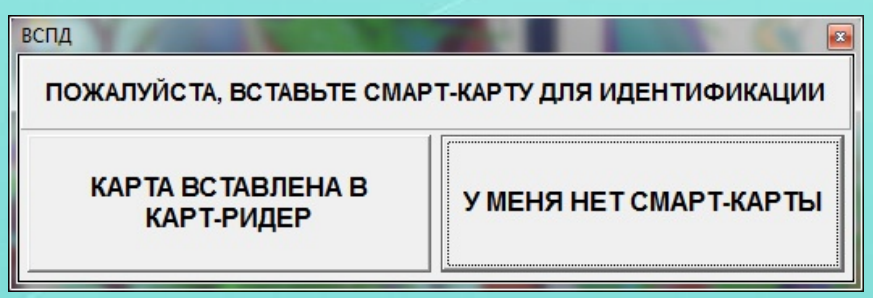

«Облака» в здравоохранении Владимирской области

РИС «АХД»

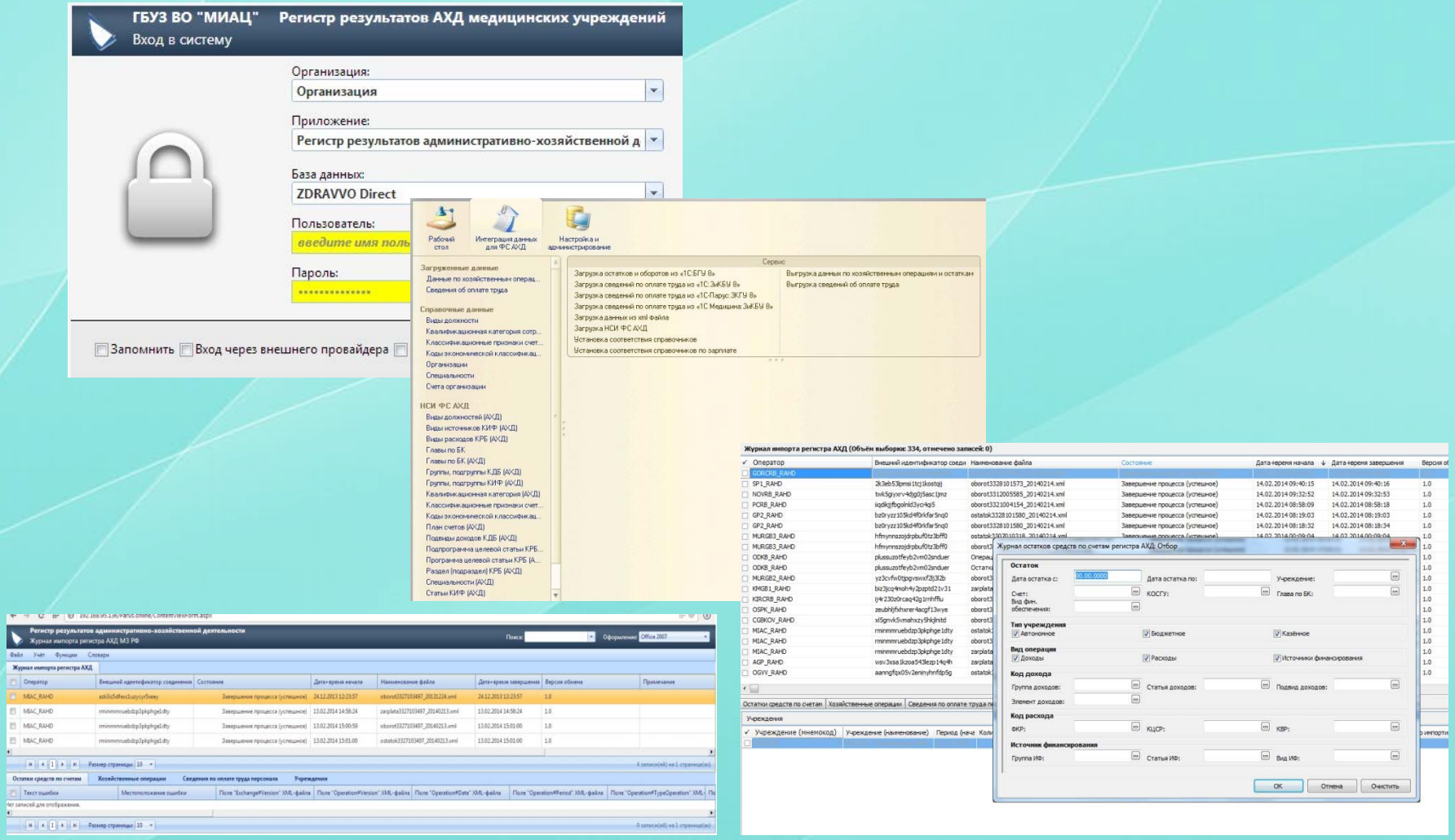

Контактные данные:

Директор: Дегтерева Мария Ивановна тел. (4922) 32-65-39

Единый портал учреждений здравоохранения Владимирской области http://медицина33.рф

Единый портал здравоохранения Владимирской области по записи к врачу в электронном виде http://регистратура33.рф

Сайт ГБУЗ ВО «МИАЦ» http://miac33.ru

«Горячая линия» по записи на прием 8 800 200 36 33